Residenzstraße
einzig[anders]artig

Gesundheitskompass Residenzstraße

Plan im Innenteil

3. AUFLAGE
2023

INHALT

Vorwort 2
Hausärzte 4
Frauenärzte 10
Hals-Nasen-Ohrenärzte 11
Orthopäden 12
Psychologen & Psychotherapeuten 14
Zahnärzte 16
Tierärzte 20
Physiotherapeuten 22
Ergotherapeuten 25
Logopäden 26
Musiktherapeuten 27
Apotheken 28
Optiker 30
Akustiker 31
Heilpraktiker 32
Podologen 33
Fitness & Sport 34
Krankenkassen 36
Seniorenwohnheime 37
Beratungs- & Betreuungsangebote 38
Notizen 40
Impressum 42
Plan 43

HAUSÄRZTE

4 Hausarztzentrum Residenzstraße
Dr. med. Shirley von Lepel
Dr. med. Stefanie Poloczek
Anneke Godding

Residenzstraße 156, 13409 Berlin

Tel (030) 49 89 32 88 praxis@hausarztzentrum-residenzstrasse.de
Fax (030) 49 89 32 87 www.hausarztzentrum-residenzstrasse.de

- Herz-Kreislauf-Untersuchungen
- Lungenfunktionsdiagnostik
- Ultraschalluntersuchungen des Bauchraums und der Niere
- Vorsorge- und Früherkennungsuntersuchungen für Erwachsene und Jugendliche
- DMP Diabetes mellitus, Asthma, COPD, KHK
- Sportmedizinische Untersuchungen
- Hausbesuche
- Psychosomatische Grundversorgung
- Gesundheitscheck Jugendliche („J1“)
- EKG

10 Gemeinschaftspraxis Dr. med. Christina Odenthal Dr. med. Michael Jahn

Breitkopfstraße 77, 13409 Berlin

Tel (030) 495 23 10 info@dr-odenthal.de
Fax (030) 49 86 15 28 www.dr-odenthal.de

- Herz-Kreislauf-Untersuchungen
- Lungenfunktionsdiagnostik
- Ultraschalluntersuchungen des Bauchraums und der Niere
- Vorsorge- und Früherkennungsuntersuchungen
- DMP Diabetes mellitus, Asthma, COPD, KHK
- Psychosomatische Grundversorgung
- Gesundheits-Check-up
- Hautkrebs-Screening
- Laboruntersuchungen
- Impfungen / Impfberatung / Reiseberatung
- Akupunktur / Traditionelle Chinesische Medizin (TCM)

HAUSÄRZTE

18 Dr. med. Katrin Elbe

Deutsche Straße 2, 13409 Berlin

Tel (030) 496 19 09 www.dr-katrin-elbe.de
Fax (030) 49 87 38 34

- Rheumatologische Diagnostik
- Vorsorge- und Früherkennungsuntersuchungen
- Ultraschall des Bauchraums und der Schilddrüse
- Herz-Kreislauf-Untersuchungen
- Lungenfunktionsdiagnostik
- Psychosomatische Grundversorgung

25 Arztpraxis für Allgemeinmedizin Tanja Kosi

Residenzstraße 33, 13409 Berlin

Tel (030) 495 26 06
Fax (030) 49 85 64 95

- Psychosomatische Grundversorgung
- Innere Medizin

31 Alpay Kizir

Residenzstraße 43, 13409 Berlin

Tel (030) 455 24 44
Fax (030) 455 10 73

- Herz-Ultraschall
- Doppler-Sonographie
- Langzeit-Blutdruckmessung
- Belastungs-EKG
- Schilddrüsen-Sprechstunde
- Polyneuropathie-Behandlung
- Vorsorge- und Früherkennungsuntersuchungen
- DMP Diabetes, KHK, COPD, Asthma
- Hausbesuche
- Infusionstherapie
- Innere Medizin (EKG, Langzeitblutdruckmessung, Lungenfunktionsprüfung)

HAUSÄRZTE

43 HAUSARZTZENTRUM für Allgemeinmedizin
Dr. med. Jana Braune-Yilmaz
Dr. med. Ulrike Wiebelitz
Hauke Hoppe

Residenzstraße 95/96, 13409 Berlin

Tel (030) 491 61 64 (Hoppe+Braune-Yilmaz)
Tel (030) 492 83 50 (Wiebelitz)
Fax (030) 492 83 50 (Hoppe+Braune-Yilmaz)
Fax (030) 492 84 77 (Wiebelitz)

- Check-up-35 + Früherkennungsuntersuchungen
- Langzeit-EKG
- Langzeit-Blutdruckmessung
- Ultraschall
- Laboruntersuchungen
- Impfungen
- DMP für Diabetes mellitus, KHK
- Psychosomatische Grundversorgung

49 Hausarztpraxis GERMEDICA
Dr. med. Beata Bylinski

Reginhardstraße 34, 13409 Berlin

Tel (030) 491 91 95 info@praxis-germedica.de
Fax (030) 491 92 99 www.praxis-germedica.de

- Vorsorge- und Früherkennungsuntersuchungen
- DMP Diabetes mellitus, Asthma, COPD, KHK
- Herz-Kreislauf-Untersuchungen
- Ultraschall des Bauchraums
- Allergiediagnostik
- Psychosomatische Grundversorgung
- Laboruntersuchungen
- Hautkrebs-Screening
- Kindervorsorge
- U-Untersuchungen ab U3 für die Neugeborenen und Kinder (U3-J2)
- Alle Schutzimpfungen für Kinder und Erwachsene
- Untersuchungen nach dem Jugendarbeitsschutzgesetz
- EKG, Lungenfunktion
- Langzeit-Blutdruckmessung
- Vitalstoffberatrung, Naturmedizin

FRAUENÄRZTE

44

Dr. med. Wanda von Zglinicki
Ines Becker
Praxisgemeinschaft

Residenzstraße 95/96, 13409 Berlin

Tel (030) 49 98 96 30 www.frauenarzt-nordberlin.de
Fax (030) 49 98 96 40 www.inesbecker.de

- Frauenheilkunde und Geburtsmedizin
- Krebsvorsorge und -nachsorge
- Schwangerenbetreuung
- Betreuung bei Kinderwunsch
- Mädchensprechstunde

HALS-NASEN-OHRENÄRZTE

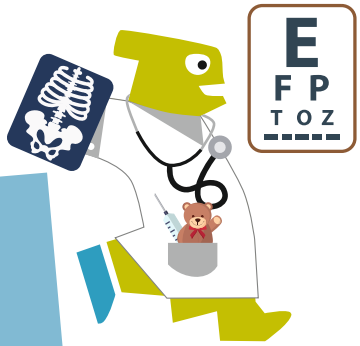

45 Dr. med. Sina Bloching

Residenzstraße 95/96, 13409 Berlin

Tel (030) 451 40 06 www.reinickendorf-hno.de
Fax (030) 45 97 85 90

- Gleichgewichtsdiagnostik
- Sonographie
- Ambulante und stationäre Operationen
- Allergie- und Akupunkturbehandlung
- Botoxbehandlung
- Tinitusbehandlung

ORTHOPÄDEN

5

Dr. med. Jamal Alchikh

Residenzstraße 153, 13409 Berlin

Tel (030) 495 34 18
Fax (030) 495 02 88

- Röntgen
- Physikalische Therapie
- Akupunktur
- Chirotherapie

ORTHOPÄDEN

PSYCHOLOGEN & PSYCHOTHERAPEUTEN

8 Praxis für Psychotherapie
Dipl.-Psych. Nils Thomas
Psychologischer Psychotherapeut

Residenzstraße 10, 13409 Berlin

Tel (0152) 515 47 533

- Verhaltenstherapie und EMDR
- Deutsch, Englisch, Portugiesisch

11 Praxis für Psychotherapie Reinickendorf

Emmentaler Straße 102, 13409 Berlin

1. Dipl.-Psychologin Anna Czernicka

Tel (0174) 189 12 80 czernicka@psychotherapie-in-reinickendorf.de

- Verhaltenstherapie Erwachsene (Deutsch und Polnisch)
- Privatpraxis, Selektivvertrag mit BBK VBU

2. Dipl.-Sozialpädagogin Doreen Elsner

Tel (0176) 99 06 89 03 elsner@psychotherapie-in-reinickendorf.de

- Verhaltenstherapie für Kinder und Jugendliche
- Alle Kassen und privat

39 Legasthenie-Zentrum Nord gGmbH

Vierwaldstätter Weg 4 - 6, 13407 Berlin

Tel (030) 455 60 53
Anmeldung (030) 41 93 84 40 info@legasthenie-zentrum-berlin.de
Fax (030) 45 08 17 19 www.Legasthenie-Zentrum-Nord.de

- Psycho- und Lerntherapie mit Kindern und Jugendlichen bei
  - Psychischen Erkrankungen
  - Lern- und Leistungsstörungen, Rechenstörungen
  - AD(H)S und deren Begleitsymptomen
- Psychotherapie mit Anti-Aggressions-Training
- Beratung von Eltern, Bezugspersonen und Lehrern

46 Praxis für Psychosomatische Medizin Dipl.-Med. Sylvia Friedel

Residenzstraße 95/96, 13409 Berlin

Tel (030) 49 91 59 31 praxis.friedel@t-online.de
www.psychosomatik-in-reinickendorf.de

- Psychosomatische Diagnostik, Beratung und Behandlung
- Psychodynamische Psychotherapie
- Analytische Psychotherapie
- Psychotraumatherapie und EMDR
- Bei Bedarf und nach erfolgter Diagnostik kann die Behandlung auch per Videosprechstunde stattfinden.

ZAHNÄRZTE

9 MVZ Densante Residenzstraße

Residenzstraße 142, 13409 Berlin

Tel (030) 495 11 86

info-rd@densante.de
www.densante.de
Instagram: densante

- Zahnerhaltung
- Soforttermine bei Zahnschmerzen
- Digitale Kariesfrühdiagnostik (DIAGNOcam)
- Strahlungsarmes Röntgen (auch DVT)
- Digitale Abdrucknahme (kein Würgereiz)
- Endodontie/Wurzelkanalbehandlung
- Implantologie/Chirurgie
- Angstpatienten
- Prophylaxe/Zahnreinigung (GBT)
- Vollnarkose
- Eigenes Fremdlabor mit Meisterzahnersatz
- Härtefallbehandlung

16 Martin Thomas

Residenzstraße 130, 13409 Berlin

Tel (030) 495 34 59

info@mt-zahnmedizin.de
www.mt-zahnmedizin.de

- Ästhetik: Gold und Keramik-Inlays
- Professionelle Zahnreinigung
- Bleaching
- Schienentherapie
- Funktionsanalyse
- Lasertherapie
- Implantate
- Systematische Paradontalbehandlungen
- Hochwertiger Zahnersatz: herausnehmbar und festsitzend
- Ganzheitliche Zahnheilkunde

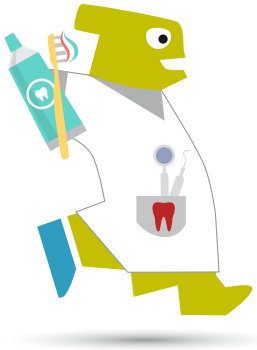

22 Dr. med. dent. Eva Helldörfer

Residenzstraße 125, 13409 Berlin

Tel (030) 496 20 21 za-helldoerfer@gmx.de
Fax (030) 49 87 55 67

- Zahnvorsorge
- Zahnerhalt
- Zahnersatz
- Parodontologie

29 Konzeptdental Zahnärzte in Reinickendorf
Dr. Frank Wiebeck
Dr. Freddi Zelener, M.Sc.
Peggy Baumann
Katina Heine

Residenzstraße 122, 13409 Berlin

Tel (030) 495 90 90 info@dr-wiebeck.de
Fax (030) 495 17 75 www.dr-wiebeck.de

- Implantologie
- Zahnästhetik
- Individuelle Prothetik
- Parodontologie
- Prophylaxe
- Kinderzahnheilkunde
- Zahnerhalt

ZAHNÄRZTE

32 Dr. Barbara Große-Wöhrmann

Residenzstraße 43, 13409 Berlin

Tel (030) 456 95 60

- Allgemeine Zahnheilkunde
- Füllungstherapie
- Parodontologie
- Prothetik
- Prophylaxe
- Kinderbehandlung
- Angstpatienten

37 DENTOLOGICUM Dr. med. dent. Christoph Bickmann

Markstraße 2, 13409 Berlin

Tel (030) 455 71 05 post@dentologicum.berlin
Fax (030) 45 60 68 70 www.dentologicum.berlin

- Eigenes Dentallabor
- Hochwertiger Zahnersatz
- Prophylaxe / Professionelle Zahnreinigung
- Implantate
- Akute Schmerzbehandlung
- Prothesen-Schnellreparatur

41

Bernd Maczey

Markstraße 12, 13409 Berlin

Tel (030) 455 72 49 zahnarzt-maczey@versanet.de
Fax (030) 45 08 45 81 www.zahnarztberlinreinickendorf.de

- Implantologie
- Amalgamfreie Sanierungen
- Ästhetischer Zahnersatz
- Hochwertige „Härtefallversorgungen“
- Individuelle Zahnvorsorge / Prophylaxe
- Einfühlsame Betreuung von Angstpatienten
- Laserunterstützte Parodontose- und Wurzelbehandlung
- Harmonieschienen

TIERÄRZTE

15 Tierarztpraxis Dr. Chelminski
Dr. med. vet. Leszek Chelminski

Residenzstraße 26a, 13409 Berlin

Tel (030) 495 40 38

21

TIERÄRZTE

PHYSIOTHERAPEUTEN

6 Jörg Salzmann

Residenzstraße 156, 13409 Berlin

Tel (030) 49 87 64 04 praxis.salzmann@googlemail.com

- Krankengymnastik
- Manuelle Therapie
- Manuelle Lymphdrainage
- Sportgruppen
- Wirbelsäulentraining
- Rückenschule
- Beckenbodentraining
- Massage
- Elektrotherapie
- Ultraschall
- Fango
- Schlingentisch
- Fußreflexzonentherapie
- Schwindeltherapie

19 Praxis Schauler Annette Schauler

Deutsche Straße 2, 13407 Berlin

Tel (030) 496 10 01 www.physiotherapie-schauler.de
Fax (030) 33 77 25 46

- Krankengymnastik, Taping
- Manuelle Therapie
- Manuelle Lymphdrainage
- Medizinische Massagen (KMT, BGM, Colon)
- Elektrotherapie / Ultraschall
- Schlammpackungen, Eis, Heißluft
- Craniosacrale Therapie
- Fußreflexzonentherapie
- Therapie nach Bowen
- Shiatsu (Akupressur)
- Chigong-Kurse

21 Amende 107 - Praxis für Physiotherapie Inh.: Schülke & Fuchs

Amendestraße 107, 13409 Berlin

Tel (030) 496 15 47 praxis@amende107.de
Fax (030) 98 33 51 01 www.amende107.de

- Krankengymnastik
- Manuelle Therapie
- KG-ZNS nach dem Bobath-Konzept
- Klassische Massage-Therapie
- Lymphdrainage
- Elektrotherapie
- Ultraschall
- Wärmetherapie (Fango / Heißluft)
- Medizinisches Qi Gong
- Tuina
- McKenzie-Konzept
- Atemtherapie
- Beckenbodentraining
- Fußreflexzonentherapie

23 Meine Physio Praxis Reyhan Türkmen

Residenzstraße 126, 13409 Berlin

Tel (030) 23 88 49 27 www.meine-physio.com

- Krankengymnastik (auch nach Bobath)
- Manuelle Therapie
- Lymphdrainage
- Medizinische Massage
- Elektrotherapie / Wärmetherapie
- Packungen (Naturheilschlamm / Eis)
- Personal Training auf Rezept
- Hausbesuche

PHYSIOTHERAPEUTEN

40

Physiotherapie am Schäfersee
Silke Geu
Mirko Hofmann

Holländerstraße 18, 13407 Berlin

Tel (030) 455 40 22

- Ostheopathie
- Craniosacraltherapie
- Manuelle Therapie
- Krankengymnastik
- Fango
- Massage
- Hausbesuche

ERGOTHERAPEUTEN

20 Praxis für Ergotherapie Margrit Elsholz

Deutsche Straße 2, 13407 Berlin

Tel (030) 495 79 27
Fax (030) 49 87 76 84

praxis@ergotherapie-elsholz.de
www.ergotherapie-elsholz.de

- Neurologie
- Hirnleistungstraining
- Orthopädie
- Psychiatrie
- Pädiatrie
- Hausbesuche
- K-Taping-Therapie
- Klangmassage
- Mentales Training mit Tiefen-entspannung

42 Klees Praxis für Ergotherapie Stefan Klees

Residenzstraße 66 - 67, 13409 Berlin

Tel (030) 23 36 55 26

ergopraxis.klees@gmail.com

- Therapie bei Entwicklungsstörungen / Entwicklungsverzögerungen
- Therapie bei ADS und AD(H)S - inkl. Eltern- und Lehrerberatung / Coaching
- Marburger Konzentrationstraining und Verhaltenstraining
- Neurofeedback
- Sensorische Integration
- Förderung von Grob-, Fein- und Graphomotorik
- Neurologie: Behandlung nach Schlaganfall, Spiegeltherapie u.a.
- Orthopädie: Schulter-, Arm- und Handtherapie, rheumatische Erkrankungen u.a.
- ADL-Training und Beratung im häuslichen Umfeld
- Hausbesuche

LOGOPÄDEN

14 SMILE Logopädische Praxis
Dipl.-Logopädin Figen Schultz-Ünsal

Friedrich-Wilhelm-Straße 77, 13409 Berlin

Tel (030) 49 89 78 02 info@v-uensal.de
Fax (030) 49 89 78 04 www.smile-uensal.de

Beratung, Diagnostik und Therapie bei Kinder Jugendlichen und Erwachsenen mit Sprach-, Sprech- und Stimmstörungen

Wir sind spezialisiert auf Einzel- und Gruppentherapie bei

- Sprachentwicklungsstörungen bei ein- und mehrsprachigen Kindern
- Late Talker (Spät sprechende Kinder) / Ausbleiben der Sprache
- Kindliche Dyspraxien
- Frühes Lesen Lernen bei sprachauffälligen Kindern mit hohem heil-pädagogischem Förderbedarf
- Frühkindliches Stottern (Lidcombe Programm)
- Stottertherapie bei Kindern (Kids und Stärker als Stottern-Konzept)
- Stottertherapie bei Jugendlichen und Erwachsenen (Fluency Shaping (Camperdown) und Non-Avoidance Therapie nach Van Riper)
- Selektiver Mutismus bei Kindern und Erwachsenen (KOMUT-Therapeutin)
- Sprachanbahnung bei Autismus (PECS) und Down Syndrom
- Stimmstörungen bei Kindern und Erwachsenen

SMILE-Fachberatung (Figen Schultz-Ünsal - Lehrlogopädin dbl. eV.)

- Seminare / Vorträge zum Thema Sprachförderung bei Migrantenkindern
- Förderung in der Kita bei Kindern mit Sprachentwicklungsstörungen
- Coaching bei Sprachförderung in der Kita
- Beratung und Supervision von Kitas und pädagogischen Fachkräften zum Thema Sprachförderungskonzepte (insbesondere Pyramide, NL)
- Elternschulungen zu diversen Themen, insbesondere zu Themen Sprachent-wicklung, Mehrsprachigkeit
- Trainerin für Starke Eltern, Starke Kinder

MUSIK-THERAPEUTEN

1 Klingen – Resonanz finden – Wachsen
Praxis für Musiktherapie
Sabine Antony

Musiktherapeutin - Master of Arts / Heilpraktikerin für Psychotherapie

Hinter der Dorfaue 14, 13407 Berlin

Tel (030) 495 42 88 info@musiktherapie-antony.berlin
www.musiktherapie-antony.berlin

Ich biete Einzelarbeit und Arbeit in kleinen Gruppen zu:

- Begleitung der persönlichen Entwicklung
- Hilfe in besonderen Belastungssituationen
- Unterstützung bei körperlichen oder geistigen Beeinträchtigungen
- Psychiatrische Nachsorge / Wiedereingliederung
- Arbeit mit alten Menschen (insbesondere Demenz-Erkrankten)
- Sterbebegleitung / Palliativ-Versorgung
- Autogenes Training

Ich gehe von Ihrer individuellen Situation aus und unterstütze Ihre Stärken. Die Zusammenarbeit ist auch in Ihrer gewohnten Umgebung möglich.

APOTHEKEN

3

Kopenhagener Apotheke

Kopenhagener Straße 2, 13407 Berlin

Tel (030) 495 55 90
Fax (030) 49 89 32 47

12

Neue Apotheke

Residenzstraße 137, 13409 Berlin

Tel (030) 495 92 01 bestellung@neue-apotheke-berlin.de
Fax (030) 49 86 10 59 www.neue-apotheke-berlin.de

26

easyApotheke Residenzstraße

Residenzstraße 33, 13409 Berlin

Tel (030) 26 34 48 26 residenzstrasse@easyapotheken.de
Fax (030) 26 34 48 25 www.residenzstrasse.easyapotheken.de

28 Residenz Apotheke

Residenzstraße 123, 13409 Berlin

Tel (030) 495 27 36 residenz-apotheke@avie-apotheke.de
Fax (030) 496 03 36 www.avie-apotheke.de/berlin_residenz_apotheke

36 Sanimedius Apotheke

Pankower Allee 47/51, 13409 Berlin

Tel (030) 48 47 61 02 pankowerallee@sanimedius.de
Fax (030) 48 62 07 30 www.sanimedius.de

48 Tilia-Apotheke

Residenzstraße 95, 13409 Berlin

Tel (030) 48 47 61 34 service@tilia-apotheke.de
www.tilia-apotheke-berlin.de

OPTIKER

27

eye couture - Augenoptik

Residenzstraße 34, 13407 Berlin

Tel (030) 49 87 58 03 resi@eye-couture.de
Fax (030) 49 87 58 04 www.eye-couture-augenoptik.de

- Präzise Brillenglasbestimmung
- Anpassung von Kontaktlinsen
- Objektive Augenvermessung
- Sofort-Finanzierungsservice
- Computergestützte Videozentrierung
- Reinigung und Wartung von Brillen
- 6 Monate Verträglichkeitsgarantie
- 24 Monate Haltbarkeitsgarantie

AKUSTIKER

7

KIND

Residenzstraße 154, 13409 Berlin

Tel (030) 496 70 17 berlin-reinickendorf-2@kind.com
Fax (030) 496 04 50 www.kind.com

- Hörtest
- Hörberatung
- Hörschutz
- Hörgeräte

38

GEERS Gutes Hören

Holländerstraße 2, 13407 Berlin

Tel (030) 455 99 59 talha.oezermis@geers.de
Fax (030) 43 72 28 14 www.geers.de
Hotline (0800) 724 28 44 (gebührenfrei)

- Hörgerätüberprüfung
- Hörgerätreinigung
- Kleinreparaturen
- Ohrstück-Kontrolle
- Schlauchwechsel
- Gratis-Hörtest
- Telefonische Fachberatung

HEILPRAKTIKER

13 Rita Sertin

Residenzstraße 26a, 13409 Berlin

Tel (030) 495 27 50

- Akupunktur
- Klassische Homöopathie

PODOLOGEN

50 **Praxis Vranic**
Dragica Vranic

Markstraße 14, 13409 Berlin

Tel (030) 492 89 70

FITNESS & SPORT

2 FÜCHSE Berlin Reinickendorf e.V.

Kopenhagener Straße 33, 13407 Berlin

Tel (030) 921 08 09 90 scholz@fuechse-berlin-reinickendorf.de
Fax (030) 921 08 09 99 www.fuechse-berlin-reinickendorf.de

Fitness- und Gesundheitssport, u.a.:

- Fit und Vital
- Aerobic und Kraft
- Pilates
- Qi Gong
- Yoga
- Energy Dance
- Reha / Herzsport
- Zumba

17 SHURI-RYU Berlin e.V.

Amendestraße 79, 13409 Berlin

Tel (030) 495 08 82 info@shuri-ryu.de
www.shuri-ryu.de

- Tai Chi Chuan
- Qi Gong
- Karate für Kinder und Erwachsene
- Stockkampf
- Selbstverteidigung

KRANKENKASSEN

33 AOK Nordost Servicecenter Reinickendorf

Residenzstraße 37, 13409 Berlin

Tel (0800) 265 08 00

Onlineportal: nordost.meine.aok.de
www.aok.de/nordost

SENIOREN-WOHNHEIME

24 DOMICIL Mitten im Leben

Thaterstraße 18, 13407 Berlin

Tel (030) 24 64 80 Rezeption@Domicil-Residenzstraße.de
Fax (030) 246 48 99 www.domicil-seniorenresidenzen.de

- Pflege von Bewohnern mit allen Pflegegraden
- Verhinderungspflege und Probewohnen
- Wohnbereich für demenziell Erkrankte
- Partner aller Kostenträger

30 Vitanas Senioren Centrum Am Schäfersee

Stargardtstraße 14, 13407 Berlin

Tel (030) 49 88 20 am.schaefersee@vitanas.de
Fax (030) 49 88 21 01 www.vitanas.de/amschaefersee

- Langzeitpflege in allen Pflegestufen
- Verhinderungspflege bei freier Kapazität
- Probewohnen
- Auszeichnungen in der Versorgung demenziell erkrankter Menschen durch das Europäische Netzwerk für Psychobiografische Pflegeforschung (ENPP)
- Palliative Geriatrie: Anbindung zu Schmerztherapeuten und Palliativmedizinern sowie zu einem ambulanten Hospizdienst

BERATUNGS- & BETREUUNGSANGEBOTE

34 Familien- und Stadtteilzentrum „Haus am See“ Bezirksamt Reinickendorf / LebensWelt gGmbH

Stargardtstraße 9, 13407 Berlin

Tel (030) 45 02 44 79 info@haus-am-see-berlin.de
Fax (030) 45 02 46 03 www.haus-am-see-berlin.de

- Offener Bereich und Gruppenangebote
- Ferienprojekte für Kinder
- Freizeitpädagogische Angebote für Familien
- Familientreff
- Stadtteil- und Nachbarschaftstreff
- Kreativangebote
- Sozialberatung
- Familien- und sozialrechtliche Beratung

35 Viola - Beratung für Frauen - gegen häusliche Gewalt im Familien- und Stadtteilzentrum „Haus am See“

Stargardtstraße 9, 13407 Berlin

Tel (030) 45 02 16 04 viola@lebenswelt-berlin.de
Fax (030) 33 77 66 79 www.lebenswelt-berlin.de

- Unterstützung und Begleitung bei der Klärung der persönlichen Situation und der Entwicklung eigener Perspektiven
- Beratung zu rechtlichen und finanziellen Fragen
- Vermittlung und Begleitung zu Schutzeinrichtungen, Behörden, Therapeuten etc.
- Gruppenangebote
- Beratungen in deutscher, englischer, griechischer und rumänischer Sprache, Dolmetscher für andere Sprachen nach Vereinbarung
- Kostenfreie Beratung

47 psb
Psychosoziale Betreuung Häusliche Pflege GmbH

Residenzstraße 95, 13409 Berlin

Tel (030) 49 99 93 60 info@vertrauenpflegen.de
Fax (030) 49 99 93 61 www.vertrauenpflegen.de

Ambulante Versorgung psychisch Kranker
- Psychosoziale Betreuung
- Sozialpsychologische Unterstützung
- Sozialpsychiatrische Versorgung
- Häusliche Pflege
- Medizinische Behandlungspflege
- Betreutes Wohnen
- Pflegerische Beratung
- Sachverständigenbegutachtung

NOTIZEN

NOTIZEN

IMPRESSUM

Herausgeber

Bezirksamt Reinickendorf von Berlin
Abteilung Finanzen, Personal, Stadtentwicklung und Umwelt
Fachbereich Stadtplanung und Denkmalschutz

Eichborndamm 215, 13437 Berlin
Tel (030) 902 94 0 / Fax (030) 902 94 34 23
E-Mail renate.villnow@reinickendorf.berlin.de
www.berlin.de/reinickendorf

Marius Helmuth-Paland, Renate Villnow

Bearbeitung

Planergemeinschaft für Stadt und Raum eG
Geschäftsstraßenmanagement Residenzstraße

Lietzenburger Straße 44, 10789 Berlin
Winfried Pichierri, Tel (030) 88 59 14 32
E-Mail w.pichierri@planergemeinschaft.de
www.planergemeinschaft.de

Vor-Ort-Büro

Geschäftsstraßenmanagement Residenzstraße

Raschdorffstraße 5, 13409 Berlin
Öffnungszeiten Di und Do 10 Uhr bis 17 Uhr
Tel (030) 45 08 90 60
E-Mail residenzstrasse@planergemeinschaft.de

Layout

Nicole Henschke

Berliner Straße 4, 13187 Berlin
Tel (0178) 760 69 05
E-Mail info@nicolehenschke.com
www.henschkedesign.de

Corporate Design

Agentur VorSprung, Inh. Nana Mankowski
www.werbe-vorsprung.de

Residenzstraße
einzig[anders]artig

VORWORT

mit diesem Heft halten Sie die 3. Auflage des Gesundheitskompasses für das Lebendige Zentrum Residenzstraße in den Händen. Als Stadträtin für Stadtentwicklung, Umwelt und Verkehr freue ich mich ganz besonders, Ihnen die Neuauflage präsentieren zu können. Sie soll Ihnen einen hilfreichen Überblick über die vielfältigen Gesundheitsangebote in der Residenzstraße und ihren Nebenstraßen geben. Die Residenzstraße ist einer der wichtigsten Gesundheitsstandorte im Bezirk Reinickendorf und die Gesundheitsbranche spielt daher eine große Rolle in dem Ortsteilzentrum.

Vielleicht gehören auch Sie zu den vielen Patientinnen und Patienten, die jeden Tag hier die Praxen besuchen. Wir haben uns bemüht, Ihnen einen aktuellen Überblick der umfangreichen gesundheitsorientierten Angebote der Residenzstraße zu geben. Ergänzt werden sie u.a. durch Geschäfte des gesundheitsorientierten Einzelhandels, physiotherapeutische Angebote, logopädische Praxen und Apotheken.

Ermöglicht wurde die Neuauflage durch das Förderprogramm „Lebendige Zentren und Quartiere“. Mit dem Bund-Länder-Programm werden in den kommenden Jahren zahlreiche Projekte durchgeführt, die den Ortsteil zu einem abwechslungsreichen und ansprechenden Ortsteilzentrum entwickeln.

Mehr Informationen finden Sie unter www.zukunft-residenzstrasse.de.

Mit freundlichen Grüßen

Korinna Stephan

Bezirksstadträtin für Stadtentwicklung, Umwelt und Verkehr

Berlin, November 2022

Hausärzte .....

Frauenärzte, Hals-Nasen-Ohrenärzte, Orthopäden, Psychologen & Psychotherapeuten, Zahnärzte .....

Tierärzte .....

Physiotherapeuten, Ergotherapeuten .....

Logopäden, Musiktherapeuten .....

Apotheken .....

Optiker .....

Akustiker .....

Podologen, Heilpraktiker, Fitness & Sport, Krankenkassen, Seniorenwohnheime, Beratungs- & Betreuungsangebote Notizen .....

Lebendige Zentren und Quartiere Residenzstraße .....

Wichtiger Hinweis:

Alle in diesem Gesundheitskompass aufgeführten Anbieter sind von Norden nach Süden durchnummeriert.

Die Nummern im Plan finden Sie im Heft wieder.

Falls Sie einen bestimmten Anbieter suchen, schauen Sie bitte erst ins Inhaltsverzeichnis auf Seite 3.

Schäfersee
Simmelstraße
Mittelbruchzeile
Hausotterstraße
Amendestraße
Raschdorffstraße
Reginhardstraße
Stargardtstraße
Thaterstraße
Residenzstraße
Breitkopfstraße
Klemkestraße
Alt-Reinickendorf
Freiheitsweg
Kopenhagener

Plan zum Gesundheitskompass Residenzstraße

Schlag mich auf!

Gesundheitskompass Residenzstraße

Bundesministerium für Wohnen, Stadtentwicklung und Bauwesen

STÄDTEBAU-FÖRDERUNG von Bund, Ländern und Gemeinden

Senatsverwaltung für Stadtentwicklung, Bauen und Wohnen

Bezirksamt Reinickendorf

BERLIN

Wir möchten darauf hinweisen, dass in diesem Gesundheitskompass aus Gründen der leichteren Lesbarkeit die männliche Sprachform verwendet wird. Sämtliche Bezeichnungen gelten in gleicher Weise auch für alle anderen Geschlechter.

Bundesministerium
für Wohnen, Stadtentwicklung
und Bauwesen

STÄDTEBAU-
FÖRDERUNG
von Bund, Ländern und
Gemeinden

Senatsverwaltung
für Stadtentwicklung,
Bauen und Wohnen

Bezirksamt
Reinickendorf

BERLIN